



LISTA DE MATERIAL ESCOLAR - 2025
ENSINO FUNDAMENTAL I - 1º ANO

Todas as vossas coisas sejam feitas com amor.

1 Coríntios 16:14

ORIENTAÇÕES IMPORTANTES

- **MATERIAL DE USO DIÁRIO** - Deverá ser repostado pela família ao longo do ano letivo.
- **MATERIAL COLETIVO** - Serão recebidos nos dias **17 e 20 de janeiro, das 8h às 17h.**
- **UNIFORMES** -Disponível na malharia MSILVA CONFECÇÕES- 61 99976-3770 OU CASA DO COLEGIAL (509 SUL) 61 3244-2512
- **MATERIAL DE USO PESSOAL/UNIFORMES** - Identificar com caneta permanente para evitar perdas.

PRIMEIRO DIA DE AULA - 27/1/2025

- Vir com uniforme completo.
- **Trazar todos os cadernos na mochila.**
- **Jaleco (USO OBRIGATÓRIO NO ESPAÇO DO LABORATÓRIO)** será usado somente quando solicitado pelo professor, portanto, não deve ser trazido neste dia.
- **A Grade horária das aulas será entregue na primeira semana de aula e estará disponível no aplicativo ClassApp.**
- **Trazar estojo completo** (lápis de cor, régua, apontador, lápis de escrever, caneta, borracha, tesoura, cola, cola bastão e marca texto).

MATERIAL DIDÁTICO

- **SISTEMA DE ENSINO POLIEDRO -COLEÇÃO PHASES- 1ºANO:** A aquisição dos livros didáticos será realizada exclusivamente através do Portal da Livraria Poliedro: <https://batistadebrasil.eskolare.shop/> a partir de dezembro. É importante ressaltar que os livros adquiridos serão entregues diretamente na escola. Os livros serão usados a partir da 1ª semana de aula.
- **MINIDICIONÁRIO** (Uso obrigatório). Sugestão: Palavras... tantas palavras. Helena Bonito Pereira e Olga Coelho –Editora FTD.
- **LIVROS LITERÁRIOS** - Todos os livros indicados na lista a seguir, deverão ser adquiridos pelo aluno e trazidos trimestralmente, de acordo com a orientação da escola.

LIVROS LITERÁRIOS

1º TRIMESTRE

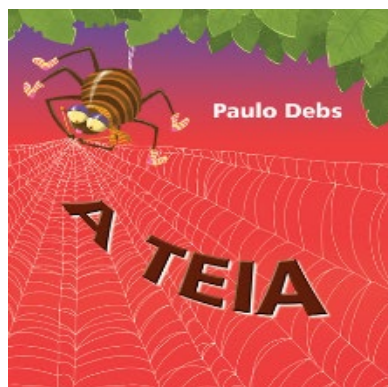

Autor: Paulo Debs
Editora: Debs

2º TRIMESTRE



Autora: Nyedja Gennari
Editora: Mais amigos

3º TRIMESTRE



Coleção: Minhas histórias
Escrito por você
Editora: Carochinha

ENSINO RELIGIOSO



1º Ano - Aprender a palavra - vol.1 - "Como vive o filho de Deus" - aluno 56 páginas; 2015; Série Aprender; Editora Cristã Evangélica; ISBN 9788576687252

***SITE:**

<https://loja.editoracristaevangelica.com.br>

***OC LIVRARIA EVANGÉLICA**

Whatsapp: (61) 98289-9171
Telefone fixo: (61)3968-6343

LER É UMA AVENTURA



Autora: Suzete Araújo Águas Maia.

Editora: Casa Publicadora Brasileira-CPB Livraria Cristã
Endereço: Setor Comercial Norte
Quadra 1 Bloco A Edifício Number One 17 e 23- Asa Norte, Brasília-DF
Telefone fixo: (61) 3321-2021

BÍBLIA SAGRADA

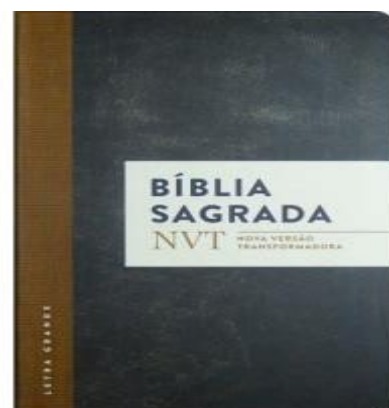

BÍBLIA NVT

Nova Versão Transformadora
Letra grande.



MATERIAIS DIVERSOS. TRAZER NA MOCHILA NO 1º DIA DE AULA: 27/1/2025

| QUANTIDADE | DISCRIMINAÇÃO | PLANO DE EXECUÇÃO |
|-------------------|---|--|
| 01 | Conjunto de canetas hidrocor ponta fina (12 cores) (reposição necessária). | Material para uso individual em todos os componentes curriculares. |
| 01 | Caixa de lápis de cor (reposição necessária). | Desenvolvimento de trabalhos artísticos com texturas, cores em todos os componentes curriculares. |
| 01 | Estojo completo - lápis, borracha, apontador. (Reposição necessária). | Desenvolvimento de atividades individuais, ao longo do ano letivo, em todos os componentes curriculares. |
| 01 | Régua de 30cm (transparente). | Desenvolvimento de atividades individuais, ao longo do ano letivo, em todos os componentes curriculares. |
| 01 | Tesoura sem ponta. | Desenvolvimento de atividades individuais, ao longo do ano letivo, em todos os componentes curriculares. |
| 01 | Cola em bastão (40 g) (reposição necessária). | Colagens diversas de materiais de espessuras finas e fichas no caderno. |
| 02 | Canetas marca-texto (cores diferentes) (reposição necessária). | Destaque visual de sentenças em diferentes fontes escritas. |
| 01 | Conjunto de material dourado (uso individual). | Utilização em atividades que possibilitem a construção do raciocínio lógico matemático do Sistema de Numeração Decimal e diferentes operações. |
| 01 | Caderno de desenho, capa dura, 96 folhas. (Arte) | Construção de portfólio individual. |
| 01 | Pasta de elástico transparente (tamanho ofício). | Transporte das atividades xerografadas para casa. |
| 01 | Garrafa ou caneca de uso diário e obrigatório para água. | Para hidratação pessoal. Material para uso individualmente todos os componentes curriculares. |
| 01 | Caderno pautado grande, capa dura, 48 fls. Língua Portuguesa. Sugestão: Caderno Criativo Faber-Castell. | Material de uso individual utilizado para o desenvolvimento de exercícios e produções. |
| 01 | Caderno pautado grande, capa dura, 96 fls para ser usado em História, Geografia e Ciências. Sugestão: Caderno Criativo Faber-Castell. | Material de uso individual, utilizado para o desenvolvimento de exercícios e produções. |
| 01 | Caderno pautado grande, capa dura, 48 fls (Inglês). | Material de uso individual, utilizado desenvolvimento de exercícios e produções. |
| 01 | Caderno grande, capa dura, quadriculado, 1cm x 1cm, 96 fls. (Matemática). | Material de uso individual utilizado desenvolvimento de exercícios e produções. |
| 01 | Caderno pautado grande, capa dura, 48 fls (Ensino Religioso). | Material de uso individual, utilizado desenvolvimento de exercícios e produções. |
| 01 | Caderno de Redação- meia pauta, capa dura. | Material de uso individual, utilizado para o desenvolvimento de exercícios e produções. |
| 01 | Gibi (conteúdo adequado à faixa etária.) | Desenvolvimento da leitura. |
| 01 | Jaleco branco com mangas compridas. | Material utilizado para as práticas de laboratório. |

| | | |
|--|--|-----------------------------|
| 01 | Gibi (conteúdo adequado à faixa etária.) | Desenvolvimento da leitura. |
| * Para as Mostras, projetos trimestrais desenvolvidas durante o ano, poderão ser solicitados materiais complementares específicos. | | |

MATERIAIS DE ARTE PARA SEREM ENTREGUES NOS DIAS 17 e 20/1/2025

| | | |
|----|--|--|
| 01 | Bloco criativo | Desenhos, pinturas, montagens de caixas e cenário. |
| 01 | Cola líquida branca (100g). | Colagem de cartões, recortes e dobraduras. |
| 02 | Cartolinas pretas | Desenhos, pinturas, montagens de caixas e cenário. |
| 01 | EVA vermelho. | Desenhos, pinturas, montagens de caixas e cenário. |
| 01 | Cola Bastão. | Colagem de cartões, recortes e dobraduras. |
| 02 | Massinha de modelar (azul) (500g) | Modelagens de esculturas. |
| 01 | Massinha de Biscuit branca – 85 gramas | Modelagens de esculturas. |
| 01 | Tinta guache amarela 250 ml | Desenhos e pinturas. |
| 01 | Cola de EVA 90 gramas | Colagem de cartões, recortes e dobraduras. |
| 01 | Tela de pintura – 30 x 30 cm (identificar com o nome do estudante) | Desenvolvimento de técnica de pintura. |
| 01 | Saquinho com 15 botões – cores diversas | Desenhos, pinturas, montagens de caixas e cenário. |
| 02 | Cartelas de adesivos | Incentivo nas atividades. |
| 01 | Fita crepe | Desenhos, pinturas, montagens de caixas e cenários |